

TABELA
DE PREÇOS
ABRIL 2026

RÁDIO

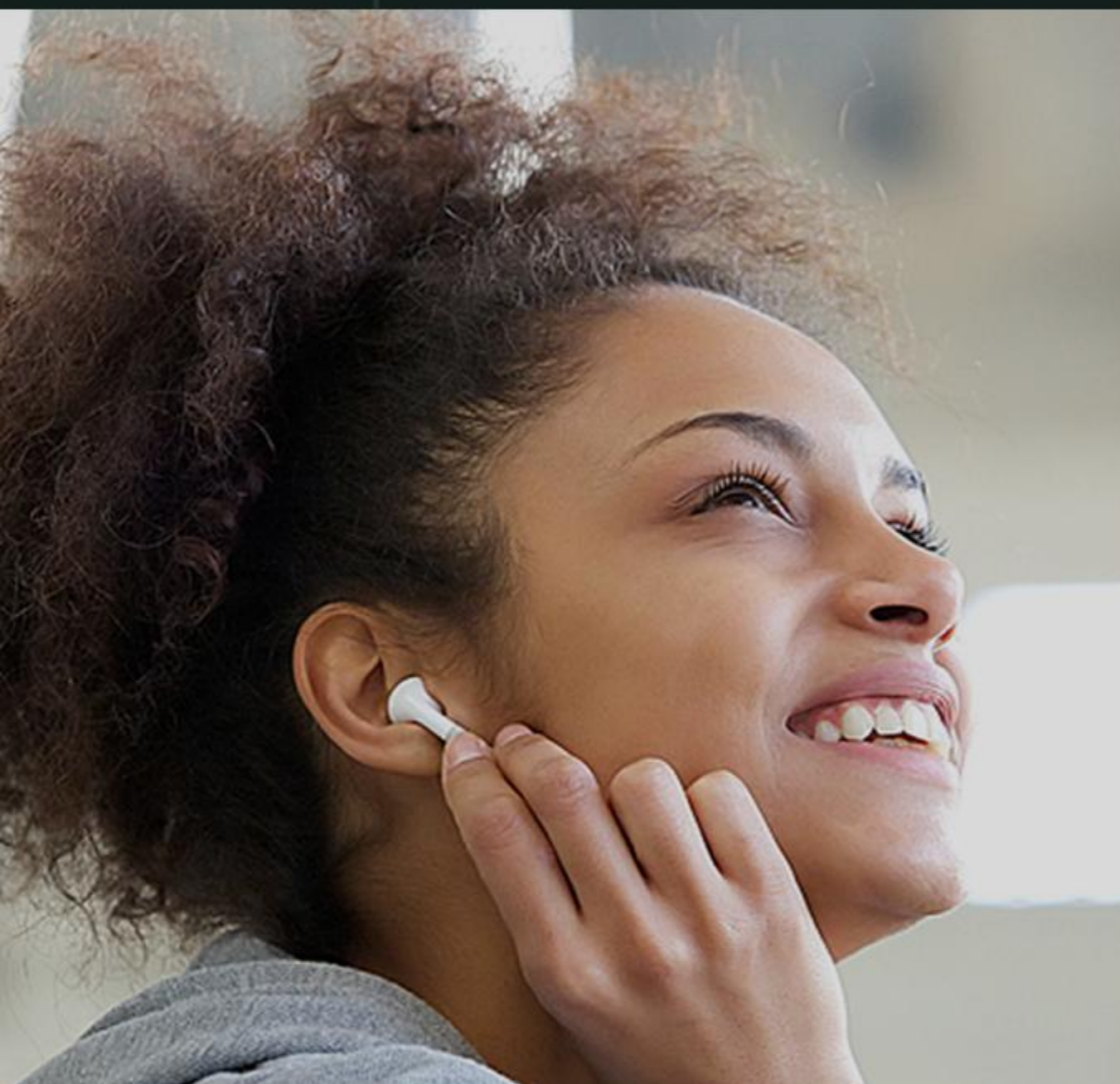



ATLÂNTIDA

A Rede Atlântida é mais que uma rádio, é a maior geradora de conteúdo jovem multiplataforma da região sul. Humor, mundo pop, esporte, mundo feminino, tecnologia e curiosidades: diariamente, conteúdos nesses temas são gerados e distribuídos nas diferentes plataformas da rede, como rádio, aplicativos para iOS e Android, site, blogs e nos perfis nas principais redes sociais.



ITAPEMA

A programação musical e cultural da Itapema FM chega até o público formador de opinião, com alto potencial de consumo. A rádio hoje está em diferentes plataformas e nos principais eventos de diferentes cidades. Além disso, o conteúdo da Itapema pode ser consumido via site e aplicativos para iOS e Android.

CBN Floripa
90.3 FM

CBN Joinville
95.3 FM

CBN

Afiladas ao Sistema Globo de Rádio, a CBN Floripa e CBN Joinville atuam como um canal aberto à comunidade. Esse foco gerou um universo de ouvintes interessados em saber o que se passa a sua volta, no país e no mundo. A programação voltada ao jornalismo all news também traz uma forte cobertura esportiva. Acesse a CBN Floripa na frequência 90.3 FM, a CBN Joinville na 95.3 FM e ambas no site e pelos aplicativos para iOS e Android.

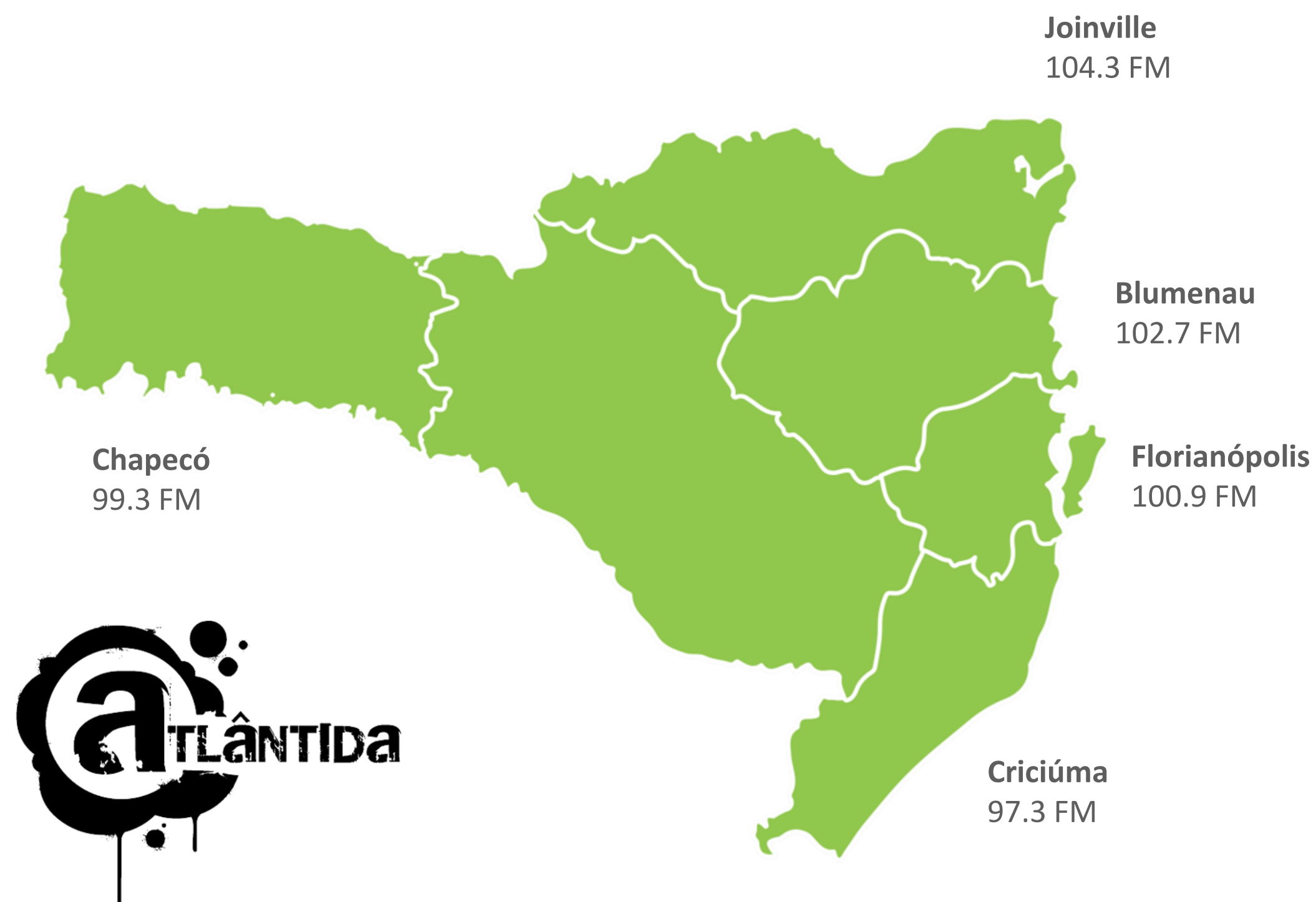

Florianópolis: (48) 3216-2500
Joinville: (47) 3431-8800
Blumenau: (47) 3221-9900
Criciúma: (48) 3461-1900
Chapecó: (49) 3321-8750
www.atlantidasc.com.br

COBERTURA

FLORIANÓPOLIS: Águas Mornas - Antônio Carlos - Biguaçu - Bombinhas - Florianópolis - Garopaba - Governador Celso Ramos - Imbituba - Palhoça - Paulo Lopes - Porto Belo - Santo Amaro da Imperatriz - São José - São Pedro de Alcântara - Tijucas

CRICIÚMA: Araranguá - Balneário Arroio do Silva - Balneário Gaivota - Balneário Rincão - Cocal do Sul - Criciúma - Ermo - Forquilha - Içara - Jaguaruna - Jacinto Machado - Maracajá - Meleiro - Morro da Fumaça - Nova Veneza - Sangão - Siderópolis - Sombrio - Treviso - Treze de Maio - Turvo - Urussanga

JOINVILLE: Araquari - Balneário Barra do Sul - Barra Velha - Garuva - Guaramirim - Itapoá - Joinville - Massaranduba - Penha - Piçarras - São Francisco do Sul - São João do Itaperiú

BLUMENAU: Araquari - Balneário Barra do Sul - Balneário Camboriú - Barra Velha - Benedito Novo - Blumenau - Brusque - Camboriú - Doutor Pedrinho - Gaspar - Guaramirim - Ilhota - Indaial - Itajaí - Itapema - Lontras - Luiz Alves - Massaranduba - Navegantes - Penha - Piçarras - Pomerode - Porto Belo - Rio dos Cedros - Rodeio - São Francisco do Sul - Timbó

CHAPECÓ: Águas de Chapecó - Águas Frias - Arvoredo - Caxambú do Sul - Chapecó - Concórdia - Cordilheira Alta - Coronel Freitas - Cunha Porã - Cunhataí - Entre Rios - Formosa do Sul - Guatambú - Itá - Jardinópolis - Marema - Nova Erechim - Paial - Palmitos - Pinhalzinho - Planalto Alegre - Quilombo - São Carlos - São Domingos - Saudades - Seara - União do Oeste - Xanxerê - Xavantina - Xaxim



COBERTURA

FLORIANÓPOLIS: Águas Mornas - Antônio Carlos - Biguaçu - Bombinhas - Florianópolis - Garopaba - Governador Celso Ramos - Imbituba - Laguna - Palhoça - Paulo Lopes - Porto Belo - Santo Amaro da Imperatriz - São José - São Pedro de Alcântara - Tijucas



Florianópolis: (48) 3216-2500

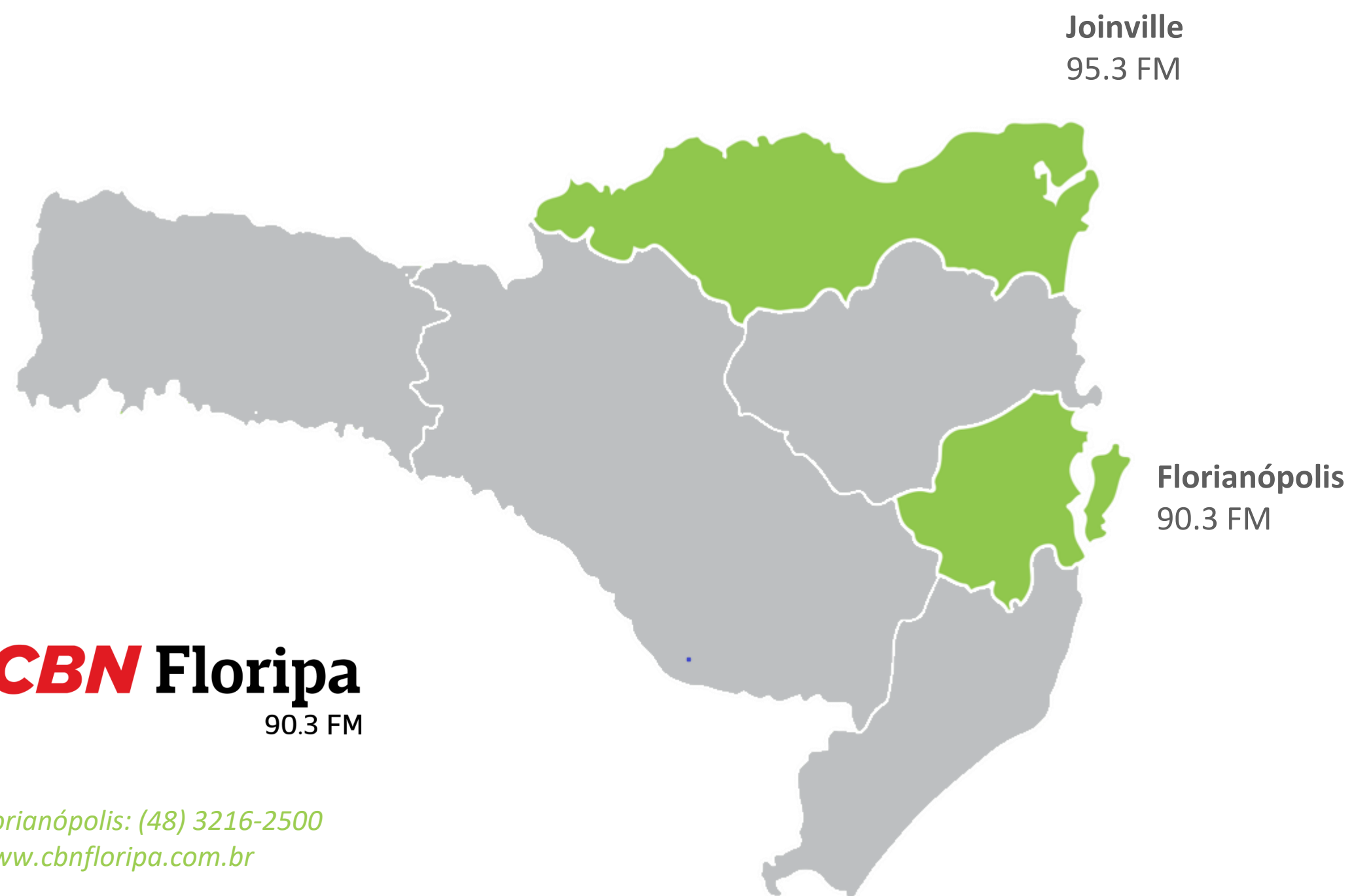

CBN Floripa
90.3 FM

Florianópolis: (48) 3216-2500
www.cbnfloripa.com.br

CBN Joinville
95.3 FM

Joinville: (47) 3431-8800
www.nsctotal.com.br/cbn-joinville

COBERTURA

FLORIANÓPOLIS: Águas Mornas - Antônio Carlos - Biguaçu - Bombinhas - Florianópolis - Garopaba - Governador Celso Ramos - Imbituba - Palhoça - Paulo Lopes - Porto Belo - Santo Amaro da Imperatriz - São José - São Pedro de Alcântara - Tijucas

JOINVILLE: Araquari - Balneário Barra do Sul - Barra Velha - Garuva - Guaramirim - Itapoá - Joinville - Massaranduba - Penha - Piçarras - São Francisco do Sul - São João do Itaperiú



MÍDIA AVULSA ON AIR

Preços da tabela expressos em reais. Base 30"



COMERCIAL 30" - PRAÇAS

PRAÇA	FREQUÊNCIA	INDETERMINADO	07H ÀS 19H	20H ÀS 24H	DETERMINADO	DETERMINADO PB*
Florianópolis	100.9	R\$ 221	R\$ 320	R\$ 265	R\$ 354	R\$ 1.061
Joinville	104.3	R\$ 145	R\$ 210	R\$ 174	R\$ 232	R\$ 696
Blumenau	102.7	R\$ 149	R\$ 216	R\$ 178	R\$ 238	R\$ 715
Criciúma	97.3	R\$ 110	R\$ 159	R\$ 132	R\$ 176	R\$ 528
Chapecó	99.3	R\$ 102	R\$ 148	R\$ 123	R\$ 164	R\$ 490

*Para veicular Comercial Determinado no PB, verifique disponibilidade com a OPEC.

COMERCIAL 30" - REDE

PRAÇA	INDETERMINADO	07H ÀS 19H	DETERMINADO	DETERMINADO PB*
Rede RS	R\$ 1.456	R\$ 2.159	R\$ 2.367	R\$ 7.216
Rede SC	R\$ 727	R\$ 1.053	R\$ 1.164	R\$ 3.490
Rede Total (RS+SC)	R\$ 2.183	R\$ 3.212	R\$ 3.531	R\$ 10.706

CRITÉRIO DE CONVERSÃO

Comercial 10" = 30" x 0,5	Comercial 15" = 30" x 0,8	Comercial 45" = 30" x 1,5	Comercial 60" = 30" x 1,8	Comercial 90" = 30" x 2,5	Comercial 120" = 30" x 3,6
---------------------------	---------------------------	---------------------------	---------------------------	---------------------------	----------------------------

MÍDIA AVULSA ON AIR

Preços da tabela expressos em reais. Base 30"



FORMATO AO VIVO

PRODUTO	DESCRIÇÃO	CRITÉRIO/VALOR
Texto ao Vivo 30"	Anúncio de produto, serviço ou marca ao vivo	Valor do Comercial de 30" x 3
Merchandising 60"	SC (com operação local)	Valor do Comercial Indet. 30" x 6
Merchandising 60" Programa das Minas	REDE SC	R\$ 4.362
Merchandising 60" ATL Pop Rock Sábado A	REDE SC	R\$ 4.362
Merchandising 60" Desprogramados	REDE SC	R\$ 5.816
Merchandising 60" MR. Pi na Rede	REDE SC	R\$ 5.816
Merchandising 60" Pretinho Básico 1ª edição	RSC	R\$ 27.689
Merchandising 60" Pretinho Básico 1ª edição	RSC	R\$ 28.172
Merchandising formato especial*		50% a mais sobre o valor do merchandising normal

Formatos ao vivo estão sujeitos à disponibilidade de agenda e à aprovação dos Gestores de Produto.

*Merchandising Formato Especial: requer maior produção e envolve mais de um comunicador. Para sua viabilização, é necessário o envio prévio de briefing e aprovação da Gerência de Produto.

É indispensável consultar a OPEC para verificação de disponibilidade de encaixe na grade.

Os clientes não poderão colidir com patrocinadores âncoras dos programas.

A leitura do merchandising seguirá o estilo pessoal de cada comunicador. A emissora se reserva o direito de realizar adequações no texto, conforme seu perfil de linguagem, sempre em alinhamento com a agência e o cliente.



PROGRAMAS SC

Preços da tabela expressos em reais. Base 30"

SIGLA	PROGRAMA	FREQUÊNCIA	COBERTURA	HORÁRIO	COTAS		CITAÇÕES POR EDIÇÃO							APROVEITAMENTO MENSAL					INVESTIMENTO MENSAL											
					REDE	LOCAL	ABERTURA	ENCERRAMENTO	AO VIVO	CITAÇÕES AO VIVO	COMERCIAL 30"	COMERCIAL 30" APOIO	TEXTO AO VIVO 30"	COMBO MERCHAN	ON AIR		ONLINE		FLO		JOI		BLU		CRI		CHA		REDE	
															ON AIR	ONLINE	ON AIR	ONLINE	ON AIR	ONLINE	ON AIR	ONLINE	ON AIR	ONLINE	ON AIR	ONLINE	ON AIR	ONLINE	ON AIR	ONLINE
DSC1	Discorama 1ª Ed.	Seg a Sáb	SC	06h às 07h	4	1	1	-	52	-	26	26	-	-	R\$ 5.516,16	-	R\$ 3.619,20	-	R\$ 3.719,04	-	R\$ 2.745,60	-	R\$ 2.545,92	-	R\$ 18.145,92	-				
CAF1	Cafezão 1ª Hora	Seg a Sex	SC (operação local)	07h às 08h	5	1	1	1	44	22	22	22	2	1	R\$ 8.380,32	R\$ 957,00	R\$ 4.673,64	R\$ 939,00	R\$ 5.650,08	R\$ 939,00	R\$ 2.711,28	R\$ 920,00	R\$ 2.449,63	R\$ 800,00	R\$ 22.973,20	R\$ 4.555,00				
CAF2	Cafezão 2ª Hora	Seg a Sex	SC (operação local)	08h às 09h	5	1	1	1	44	22	22	22	2	1	R\$ 8.380,32	R\$ 957,00	R\$ 4.673,64	R\$ 939,00	R\$ 5.650,08	R\$ 939,00	R\$ 2.711,28	R\$ 920,00	R\$ 2.449,63	R\$ 800,00	R\$ 22.973,20	R\$ 4.555,00				
CBBL	Cashback Blumenau	Seg a Sex	BLU	09h às 10h	4	1	1	1	44	22	22	54	-	1	-	-	-	-	R\$ 7.575,76	R\$ 939,00	-	-	-	-	-	-				
HITS	Atlântida Hits	Seg a Sex	FLO, JOI, CRI e CHA	09h às 10h	4	1	1	-	44	-	22	38	-	-	R\$ 8.897,46	-	R\$ 5.837,70	-	-	-	R\$ 4.428,60	-	R\$ 4.106,52	-	-	-				
TOPS	Top 15 - Semana	Seg a Sex	SC (operação local)	10h às 11h	4	1	1	-	44	-	22	30	-	-	R\$ 8.897,46	-	R\$ 5.837,70	-	R\$ 5.998,74	-	R\$ 4.428,60	-	R\$ 4.106,52	-	R\$ 29.269,02	-				
VAMO	Vamo Dale	Seg a Sex	FLO	11h às 12h	4	1	1	2	44	44	22	30	4	2	R\$ 9.855,65	R\$ 1.914,00	-	-	-	-	-	-	-	-	-	-				
@ATL	Arroba Atlântida	Seg a Sex	JOI	11h às 12h	4	1	1	1	44	22	22	22	-	-	-	-	R\$ 5.391,10	-	-	-	-	-	-	-	-	-				
MASH	Mash Baita	Seg a Sex	BLU	11h às 12h	4	1	1	1	44	22	22	40	-	-	-	-	-	-	R\$ 8.425,06	R\$ 6.480,90	-	-	-	-	-	-				
AATL	Arroba Atl	Seg a Sex	CHA	11h às 12h	4	1	1	1	44	22	22	42	2	1	-	-	-	-	-	-	-	-	R\$ 4.328,06	R\$ 800,00	-	-				
PITY	Programa da Pity	Seg a Sex	CRI	11h às 12h	4	1	1	1	44	22	22	42	2	1	-	-	-	-	-	-	R\$ 3.569,28	R\$ 920,00	-	-	-	-				
DSC2	Discorama 2ª Ed.	Seg a Dom	RSC	12h às 13h	4	4	1	1	-	60	-	30	30	-	-	R\$ 11.138,40	-	R\$ 7.308,00	-	R\$ 7.509,60	-	R\$ 4.752,00	-	R\$ 3.672,00	-	R\$ 33.500,16	-			
PRB1	Pretinho Básico 1ª Ed.	Seg a Dom	RSC	13h às 14h	5	5	1	1	-	60	-	30	26	-	-	R\$ 19.331,31	-	R\$ 12.683,44	-	R\$ 13.033,33	-	R\$ 9.621,92	-	R\$ 6.720,58	-	R\$ 61.114,53	-			
PMIN	Programa das Minas	Seg a Sex	SC	14h às 15h	5	1	1	1 ¹	44	22	22	22	-	-	R\$ 9.354,49	-	R\$ 5.391,10	-	R\$ 6.306,87	-	R\$ 3.460,60	-	R\$ 3.208,92	-	R\$ 27.029,86	-				
VIBE	Vibe Atlântida	Seg a Sex	SC (operação local)	15h às 17h	5	1	1	1	44	22	22	22	-	1	R\$ 7.484,33	R\$ 957,00	R\$ 4.907,76	R\$ 939,00	R\$ 4.256,54	R\$ 939,00	R\$ 2.118,52	R\$ 920,00	R\$ 2.941,51	R\$ 800,00	R\$ 20.852,83	R\$ 4.555,00				
DESP	Desprogramados	Seg a Sex	SC	17h às 18h	5	5	1	1	1 ¹	44	22	22	44	-	1	R\$ 11.571,56	R\$ 957,00	R\$ 5.531,46	R\$ 939,00	R\$ 5.684,05	R\$ 939,00	R\$ 3.455,76	R\$ 920,00	R\$ 3.509,62	R\$ 800,00	R\$ 36.274,39	R\$ 4.555,00			
PRB2	Pretinho Básico 2ª Ed.	Seg a Dom	RSC	18h às 19h	4	4	1	1	-	60	-	26	26	-	-	R\$ 15.443,74	-	R\$ 10.127,04	-	R\$ 11.863,10	-	R\$ 6.582,58	-	R\$ 5.123,80	-	R\$ 46.823,04	-			
MRPR	MR Pi na Rede	Seg a Sex	SC	19h às 21h	5	1	1	-	44	-	22	22	-	-	R\$ 7.0001,28	-	R\$ 3.828,00	-	R\$ 4.720,32	-	R\$ 2.904,00	-	R\$ 2.154,24	-	R\$ 19.960,51	-				
PSHO	Pijama Show	Seg a Qui	SC	22h às 00h	4	1	1	-	36	-	18	46	-	-	R\$ 5.979,38	-	R\$ 3.923,12	-	R\$ 4.031,34	-	R\$ 4.307,60	-	R\$ 2.759,71	-	R\$ 21.740,21	-				
ADJ2	ATL DJ Weekend 1ª Ed.	Sex	RSC	22h às 00h	4	1	1	-	8	-	8	40	-	-	R\$ 4.031,04	-	R\$ 2.644,80	-	R\$ 2.717,76	-	R\$ 2.508,00	-	R\$ 1.860,48	-	R\$ 13.923,50	-				

Período mínimo de compra: 3 meses.

¹ As citações ao vivo nos programas **Programa das Minas** e **Desprogramados** são entregues exclusivamente para patrocinadores da cota Rede SC. Para cotas Rede RSC, consultar a área comercial.

O termo **"Operação Local"** indica que o programa é veiculado em rede, porém a operação é realizada por praça.

Para cotas semanais, a entrega é contabilizada considerando: segunda a domingo 30 dias, segunda a sexta 22 dias, uma vez por semana 4 dias e segunda a quinta 16 dias.

Dependendo da quantidade de dias do mês, a entrega total pode sofrer pequenas variações.

Os comerciais exclusivos dos patrocinadores são veiculados no início do programa, após a vinheta de abertura. Em condições especiais, podem ser exibidos em breaks anteriores, intermediários ou finais.

A assinatura tem duração de **5 segundos** e pode incluir marca, slogan e texto de até **10 palavras**.

Os patrocinadores possuem prioridade na ocupação dos espaços publicitários.

Para facilitar a visualização, os valores apresentados estão arredondados e podem apresentar variações decimais no sistema de compra.

Não há bloqueio de segmento durante os breaks de programação.

Os patrocinadores possuem prioridade de renovação até o último dia de veiculação do patrocínio.

O aproveitamento digital do programa **Mash Baita** consiste em: 22 inserções de logo na abertura do programa no YouTube, 22 banners rotativos no YouTube, 22 inserções de QR Code no YouTube, 01 merchan em stories no Instagram da Atlântida Blumenau e 22 reels no Instagram da Atlântida Blumenau.

Os demais aproveitamentos digitais consistem na entrega de **Combo Merchan**: Ação realizada no feed e nos stories, em que o comunicador apresenta o produto ou serviço do patrocinador por meio de depoimento, experiência ou foto. A captação pode ser feita no estúdio ou PDV.



PROGRAMAS SC

Preços da tabela expressos em reais. Base 30"

SIGLA	PROGRAMA	FREQUÊNCIA	COBERTURA	HORÁRIO	COTAS		CITAÇÕES POR EDIÇÃO					APROVEITAMENTO MENSAL					INVESTIMENTO MENSAL													
					REDE	LOCAL	ABT	ENC	AO VIVO	CITAÇÕES	CITAÇÕES AO VIVO	COMERCIAL 30"	COMERCIAL 30" APOIO	TEXTO AO VIVO 30"	COMBO MERCHAN	ON AIR		ONLINE	FLO		JOI		BLU		CRI		CHA		REDE	
																ON AIR	ONLINE	ON AIR	ONLINE	ON AIR	ONLINE	ON AIR	ONLINE	ON AIR	ONLINE	ON AIR	ONLINE	ON AIR	ONLINE	ON AIR
PRSA	ATL Pop Rock Sábado A	Sáb	SC	07h às 11h	4	1	1	-	8	-	4	44	-	-	R\$ 5.480,80	-	R\$ 3.596,00	-	R\$ 3.695,20	-	R\$ 2.728,00	-	R\$ 2.529,60	-	R\$ 18.029,60	-				
SPOR	ATL Sports	Sáb	SC	11h às 12h	4	1	1	-	8	-	4	44	-	-	R\$ 6.576,96	-	R\$ 4.315,20	-	R\$ 4.434,24	-	R\$ 3.273,60	-	R\$ 3.035,52	-	R\$ 21.635,52	-				
ADJ3	ATL DJ Weekend 2ª Ed.	Sáb	RSC	14h às 15h	4	1	1	-	8	-	4	40	-	-	R\$ 5.038,80	-	R\$ 3.636,60	-	R\$ 3.736,92	-	R\$ 3.511,20	-	R\$ 2.790,72	-	R\$ 19.227,70	-				
ROLE	Rolê	Sáb	SC	15h às 17h	4	1	1	-	8	-	4	44	-	-	R\$ 5.480,80	-	R\$ 4.315,20	-	R\$ 4.434,24	-	R\$ 3.273,60	-	R\$ 3.035,52	-	R\$ 20.914,34	-				
BEAT	ATL Beats	Sáb	SC	17h às 18h	4	1	1	-	8	-	4	40	-	-	R\$ 5.038,80	-	R\$ 3.967,20	-	R\$ 3.397,20	-	R\$ 3.009,60	-	R\$ 2.790,72	-	R\$ 18.564,67	-				
ASUN	Atlântida Sunset	Sáb	SC	19h às 20h	4	1	1	-	8	-	4	40	-	-	R\$ 4.031,04	-	R\$ 2.644,80	-	R\$ 2.717,76	-	R\$ 2.508,00	-	R\$ 2.325,60	-	R\$ 14.586,53	-				
TP40	Top 40	Sáb	RSC	20h às 22h	4	1	1	-	8	-	4	44	-	-	R\$ 4.384,64	-	R\$ 2.876,80	-	R\$ 3.695,20	-	R\$ 2.728,00	-	R\$ 2.529,60	-	R\$ 16.587,23	-				
GREV	Green Valley Station	Sáb	RSC	22h às 00h	4	1	1	-	8	-	4	40	-	-	R\$ 4.031,04	-	R\$ 2.644,80	-	R\$ 2.717,76	-	R\$ 2.508,00	-	R\$ 2.325,60	-	R\$ 14.586,53	-				
PRDA	ATL Pop Rock Domingo A	Dom	RSC	6h às 10h	4	1	1	-	8	-	4	40	-	-	R\$ 6.046,56	-	R\$ 3.306,00	-	R\$ 3.397,20	-	R\$ 2.508,00	-	R\$ 2.325,60	-	R\$ 17.238,62	-				
AFEE	ATL Feelings	Dom	RSC	10h às 11h	4	1	1	-	8	-	4	36	-	-	R\$ 5.516,16	-	R\$ 3.619,20	-	R\$ 3.719,04	-	R\$ 3.203,20	-	R\$ 2.545,92	-	R\$ 18.750,78	-				
TP15	Top 15 - Fim de Semana	Dom	RSC	11h às 12h	4	1	1	-	8	-	4	36	-	-	R\$ 5.516,16	-	R\$ 3.619,20	-	R\$ 3.719,04	-	R\$ 3.203,20	-	R\$ 2.545,92	-	R\$ 18.750,78	-				
PRDB	ATL Pop Rock Domingo B	Dom	RSC	14h às 18h	4	1	1	-	8	-	4	44	-	-	R\$ 6.576,96	-	R\$ 4.315,20	-	R\$ 4.434,24	-	R\$ 3.819,20	-	R\$ 3.035,52	-	R\$ 22.356,70	-				
DRDS	Dreadlocks	Dom	SC	19h às 20h	4	1	1	-	8	-	4	40	-	-	R\$ 6.046,56	-	R\$ 3.967,20	-	R\$ 4.076,64	-	R\$ 3.009,60	-	R\$ 2.325,60	-	R\$ 19.227,70	-				
PRDC	ATL Pop Rock Domingo C	Dom	RSC	20h às 00h	4	1	1	-	8	-	4	40	-	-	R\$ 5.038,80	-	R\$ 3.306,00	-	R\$ 3.397,20	-	R\$ 2.508,00	-	R\$ 2.325,60	-	R\$ 16.575,60	-				

Período mínimo de compra: 3 meses.

O termo "Operação Local" indica que o programa é veiculado em rede, porém a operação é realizada por praça.

Para cotas semanais, a entrega é contabilizada considerando: segunda a domingo 30 dias, segunda a sexta 22 dias, uma vez por semana 4 dias e segunda a quinta 16 dias.

Dependendo da quantidade de dias do mês, a entrega total pode sofrer pequenas variações.

Os comerciais exclusivos dos patrocinadores são veiculados no início do programa, após a vinheta de abertura. Em condições especiais, podem ser exibidos em breaks anteriores, intermediários ou finais.

A assinatura tem duração de 5 segundos e pode incluir marca, slogan e texto de até 10 palavras.

Os patrocinadores possuem prioridade na ocupação dos espaços publicitários.

Para facilitar a visualização, os valores apresentados estão arredondados e podem apresentar variações decimais no sistema de compra.

Não há bloqueio de segmento durante os breaks de programação.

Os patrocinadores possuem prioridade de renovação até o último dia de veiculação do patrocínio.

Os demais aproveitamentos digitais consistem na entrega de Combo Merchan: Ação realizada no feed e nos stories, em que o comunicador apresenta o produto ou serviço do patrocinador por meio de depoimento, experiência ou foto. A captação pode ser feita no estúdio ou PDV.

QUADROS - REDE

Preços da tabela expressos em reais. Base 30"

SIGLA4	PROGRAMAS	FREQUÊNCIA	COBERTURA	HORÁRIO	REDE	COTAS LOCAL	CITAÇÕES POR EDIÇÃO ABERTURA	APROVEITAMENTO MENSAL		INVESTIMENTO MENSAL					
								ON AIR		FLO	JOI	BLU	CRI	CHA	REDE SC
								CITAÇÕES	COMERCIAL 30" APOIO						
OHRA	Olha a Hora A	Seg a Sex	SC	7h30, 8h, 8h30	2		1	66	22	R\$ 3.889,60	R\$ 3.572,80	R\$2.622,40	R\$ 1.548,80	R\$ 2.154,20	R\$ 15.354,20
OHRB	Olha a Hora B	Seg a Sex	SC	9h	2		1	22	22	R\$ 2.917,20	R\$ 2.679,60	R\$ 1.966,80	R\$ 1.161,60	R\$ 1.615,70	R\$ 11.515,70
OHRC	Olha a Hora C	Seg a Sex	SC	11h30	2		1	22	22	R\$ 2.917,20	R\$ 2.679,60	R\$ 1.966,80	R\$ 1.161,60	R\$ 1.615,70	R\$ 11.515,70
PVTA	Previsão do Tempo A	Seg a Sex	SC	7h30	2		1	22	22	R\$ 3.500,60	R\$ 2.679,60	R\$ 1.966,80	R\$ 1.452,00	R\$ 1.885,00	R\$ 13.435,00
ASTR	Astral	Segunda	SC	14h30	2		1	4	24	R\$ 3.836,60	R\$ 2.157,60	R\$ 1.847,60	R\$ 1.636,80	R\$ 1.517,80	R\$ 10.817,80
TJUL	Fala que eu te julgo	Terça e Quinta	SC	14h30	2		1	8	28	R\$ 4.579,10	R\$ 2.575,20	R\$ 2.205,20	R\$ 1.953,60	R\$ 1.811,50	R\$ 12.911,50
BOAS	As Boas do Programa	Seg a Sex	SC	17h	2		1	22	30	R\$ 6.842,16	R\$ 3.990,40	R\$ 4.100,50	R\$ 2.648,80	R\$ 2.456,20	R\$ 17.506,20
OUVD	Ouvinte Desprogramado	Seg a Sex	SC	17h30	2		1	22	22	R\$ 5.250,96	R\$ 3.062,40	R\$ 3.146,90	R\$ 2.032,80	R\$ 1.885,00	R\$ 13.435,00
BEJO	Beijo do Gordo	Seg a Sex	SC	17h30	2		1	22	22	R\$ 5.250,96	R\$ 3.062,40	R\$ 3.146,90	R\$ 2.032,80	R\$ 1.885,00	R\$ 13.435,00
PPB1	Piada do Pretinho A	Seg a Sex	RSC	10h	2		1	22	22	R\$ 3.500,60	R\$ 2.679,60	R\$ 1.966,80	R\$ 1.742,80	R\$ 1.615,70	R\$ 11.515,70
PPB2	Piada do Pretinho B	Seg a Sex	RSC	11h	2		1	22	22	R\$ 3.500,60	R\$ 2.679,60	R\$ 1.966,80	R\$ 1.742,80	R\$ 1.615,70	R\$ 11.515,70
PPB3	Piada do Pretinho C	Seg a Sex	RSC	16h	2		1	22	22	R\$ 3.500,60	R\$ 2.679,60	R\$ 1.966,80	R\$ 1.742,80	R\$ 1.615,70	R\$ 11.515,70
PPB4	Piada do Pretinho D	Seg a Sex	RSC	22h	2		1	22	22	R\$ 1.750,30	R\$ 1.914,00	R\$ 1.573,40	R\$ 2.323,20	R\$ 1.346,40	R\$ 9.596,40
CPB2	Classificados do Pretinho 2ª Ed.	Seg a Sáb	RSC	18h30	2	2	1	26	26	R\$ 7.883,50	R\$ 5.911,40	R\$ 4.555,80	R\$ 3.363,40	R\$ 3.638,50	R\$ 25.933,50
CRP1	Craque do Programa 1ª ed	Seg a Sáb	RSC	13h30	2	2	1	26	26	R\$ 7.883,50	R\$ 6.650,30	R\$ 4.555,80	R\$ 3.923,90	R\$ 3.638,50	R\$ 25.933,50
CRP2	Craque do Programa 2ª ed	Seg a Sáb	RSC	18h30	2	2	1	26	26	R\$ 7.883,50	R\$ 6.650,30	R\$ 4.555,80	R\$ 3.923,90	R\$ 3.638,50	R\$ 25.933,50
DPB1	Destaques do Pretinho 1ª Ed.	Seg a Sáb	RSC	13h30	2	2	1	26	26	R\$ 7.883,50	R\$ 6.650,30	R\$ 4.555,80	R\$ 3.923,90	R\$ 3.638,50	R\$ 25.933,50
DPB2	Destaques do Pretinho 2ª Ed.	Seg a Sáb	RSC	18h30	2	2	1	26	26	R\$ 7.883,50	R\$ 5.911,40	R\$ 4.555,80	R\$ 3.363,40	R\$ 3.638,50	R\$ 25.933,50

Período mínimo de compra: 3 meses.

O termo "Operação Local" indica que o programa é veiculado em rede, porém a operação é realizada por praça.

Para cotas semanais, a entrega é contabilizada considerando: segunda a domingo 30 dias, segunda a sexta 22 dias, uma vez por semana 4 dias e segunda a quinta 16 dias.

Dependendo da quantidade de dias do mês, a entrega total pode sofrer pequenas variações.

A assinatura tem duração de 5 segundos e pode incluir marca, slogan e texto de até 10 palavras.

Os patrocinadores possuem prioridade na ocupação dos espaços publicitários.

Para facilitar a visualização, os valores apresentados estão arredondados e podem apresentar variações decimais no sistema de compra.

Os patrocinadores possuem prioridade de renovação até o último dia de veiculação do patrocínio.

O aproveitamento de patrocínios locais em quadros REDE ocorre no break imediatamente anterior à exibição do quadro.

QUADROS - LOCAIS

Preços da tabela expressos em reais. Base 30"

SIGLA	PROGRAMAS	FREQUÊNCIA	COBERTURA	HORÁRIO	COTAS		CITAÇÕES POR EDIÇÃO	APROVEITAMENTO MENSAL		INVESTIMENTO MENSAL					
					REDE	LOCAL		ON AIR		FLO	JOI	BLU	CRI	CHA	REDE SC
							ABERTURA	CITAÇÕES	COMERCIAL 30" APOIO						
CFD1	Cafezão Duplo	Seg a Sex	FLO, JOI, CRI e CHA	8h30	2		1	22	22	R\$ 3.500,60	R\$ 1.914,00	-	R\$ 1.161,60	R\$ 1.077,10	-
DROP	Drops ATL Sports Floripa	Seg a Sex	FLO	08h30	2		1	22	22	R\$ 3.792,40	-	-	-	-	-
DPSC	Drops ATL Sports Criciúma	Seg a Sex	CRI	11h30	2		1	22	22	-	-	-	R\$ 1.742,40	-	-
DPCH	Drops ATL Sports Chapecó	Seg a Sex	CHA	10h30	2		1	22	22	-	-	-	-	R\$ 1.615,70	-
DROJ	Drops ATL Sports Joinville	Seg a Sex	JOI	16h35	2		1	22	22	-	R\$ 2.296,80	-	-	-	-
MEUP	Meu pedido no Cafezão	Seg a Sex	JOI e BLU	8h	2		1	22	22	-	R\$ 2.258,50	R\$ 2.281,50	-	-	-
PAR3	Paredão Blumenau A	Seg a Sex	BLU	9h30	2		1	22	22	-	-	R\$ 1.966,80	-	-	-
PAR4	Paredão Blumenau B	Seg a Sex	BLU	15h30	2		1	22	22	-	-	R\$ 2.360,20	-	-	-
BAITN	Baita News	Seg a Sex	BLU	11h30	2		1	22	22	-	-	R\$ 2.360,20	-	-	-
TDIA	Trilha do Dia	Seg a Sex	FLO e CRI	8h	2		1	22	22	R\$ 3.500,60	-	-	R\$ 1.161,60	-	-
OHRD	Olha a Hora D	Seg a Sex	BLU	15h30	2		1	22	22	-	-	R\$ 1.966,80	-	-	-
PVTB	Previsão do Tempo B	Seg a Sex	BLU, JOI e CRI	15h35	2		1	22	22	-	R\$ 2.679,60	R\$ 1.966,80	R\$ 1.452,00	-	-
SRTV	Segue Reto Toda Vida	Seg a Sex	FLO	11h	2		1	22	22	R\$ 5.250,96	-	-	-	-	-
FALA	Fala Comigo	Seg a Sex	FLO e JOI	11h30	2		1	22	22	R\$ 5.250,96	R\$ 3.445,20	-	-	-	-
BAITE	Baita Esportes	Seg a Sex	BLU	11h30	2		1	22	22	-	-	R\$2.360,20	-	-	-
BAITF	Baita Fofoca	Seg Sex	BLU	11h30	2		1	22	22	-	-	R\$2.360,20	-	-	-
TARO	Tá Rolando	Seg a Sex	JOI	11h15	2		1	22	22	-	R\$ 3.445,20	-	-	-	-
PIPO	ATL Pipoca	Seg a Sex	JOI	11h25	2		1	22	22	-	R\$ 3.445,20	-	-	-	-
DOSE	Dose Dupla	Seg a Sex	JOI	11h45	2		1	22	22	-	R\$ 3.445,20	-	-	-	-

Período mínimo de compra: 3 meses.

O termo "Operação Local" indica que o programa é veiculado em rede, porém a operação é realizada por praça.

Para cotas semanais, a entrega é contabilizada considerando: segunda a domingo 30 dias, segunda a sexta 22 dias, uma vez por semana 4 dias e segunda a quinta 16 dias.

Dependendo da quantidade de dias do mês, a entrega total pode sofrer pequenas variações.

A assinatura tem duração de 5 segundos e pode incluir marca, slogan e texto de até 10 palavras.

Os patrocinadores possuem prioridade na ocupação dos espaços publicitários.

Para facilitar a visualização, os valores apresentados estão arredondados e podem apresentar variações decimais no sistema de compra.

Os patrocinadores possuem prioridade de renovação até o último dia de veiculação do patrocínio.



PROGRAMETES - REDE

Preços da tabela expressos em reais. Base 30"

SIGLA	PROGRAMAS	FREQUÊNCIA	COBERTURA	HORÁRIO	COTAS		CITAÇÕES POR EDIÇÃO	APROVEITAMENTO MENSAL		INVESTIMENTO MENSAL					
					REDE	LOCAL		ABT	ON AIR		FLO	JOI	BLU	CRI	CHA
							CITAÇÃO 5"		APOIO 30"	ON AIR	ON AIR	ON AIR	ON AIR	ON AIR	ON AIR
FAI1	Fala Aí A	Seg a Sex	RSC	11h30 e 17h	2		1	44	44	R\$ 7.001,30	R\$ 6.124,80	R\$ 4.720,30	R\$ 3.484,80	R\$ 3.231,40	R\$ 23.031,40
FAI2	Fala Aí B	Seg a Sex	RSC	15h e 21h	2		1	44	44	R\$ 5.834,40	R\$ 5.359,20	R\$ 3.933,60	R\$ 3.484,80	R\$ 2.692,80	R\$ 19.192,80
TECA	Toque do Teco A	Seg a Sex	SC	7h30	2		1	22	22	R\$ 2.917,20	R\$ 2.296,80	R\$ 1.966,80	R\$ 1.452,00	R\$ 1.346,40	R\$ 9.596,40
TECB	Toque do Teco B	Seg a Sex	SC	14h30	2		1	22	22	R\$ 4.084,10	R\$ 3.062,40	R\$ 2.360,20	R\$ 1.742,40	R\$ 1.346,40	R\$ 9.596,40
VNCA	Vida na Corrida A	Seg a Sex	RSC	11h	2		1	22	22	R\$ 3.500,60	R\$ 3.062,40	R\$ 2.360,20	R\$ 1.742,40	R\$ 1.615,70	R\$ 11.515,70
VNCB	Vida na Corrida B	Seg a Sex	RSC	16h	2		1	22	22	R\$ 3.500,60	R\$ 1.914,00	R\$ 2.360,20	R\$ 1.742,40	R\$ 1.615,70	R\$ 11.515,70
VBK1	Vá de Bike A	Seg a Sex	SC	10h30	2		1	22	22	R\$ 3.500,60	R\$ 2.296,80	R\$ 2.360,20	R\$ 1.742,40	R\$ 1.615,70	R\$ 11.515,70
VBK2	Vá de Bike B	Seg a Sex	SC	15h30	2		1	22	22	R\$ 3.500,60	R\$ 2.296,80	R\$ 2.360,20	R\$ 1.742,40	R\$ 1.615,70	R\$ 11.515,70
DRD1	Dreadlocks A	Seg a Sex	SC	10h	2		1	22	22	R\$ 3.500,60	R\$ 2.296,80	R\$ 2.360,20	R\$ 1.742,40	R\$ 1.615,70	R\$ 11.515,70
PPN2	Pop News Sábado	Sáb	SC	10h e 12h	2		1	8	48	R\$ 4.384,60	R\$ 3.596,00	R\$ 3.695,20	R\$ 2.182,40	R\$ 2.023,70	R\$ 14.423,70
PPN3	Pop News Domingo	Dom	SC	15h e 16h	2		1	8	48	R\$ 5.480,80	R\$ 2.876,80	R\$ 3.695,20	R\$ 2.182,40	R\$ 2.023,70	R\$ 14.423,70

Período mínimo de compra: 3 meses.

O termo "Operação Local" indica que o programa é veiculado em rede, porém a operação é realizada por praça.

Para cotas semanais, a entrega é contabilizada considerando: segunda a domingo 30 dias, segunda a sexta 22 dias, uma vez por semana 4 dias e segunda a quinta 16 dias.

Dependendo da quantidade de dias do mês, a entrega total pode sofrer pequenas variações.

A assinatura tem duração de 5 segundos e pode incluir marca, slogan e texto de até 10 palavras.

Os patrocinadores possuem prioridade na ocupação dos espaços publicitários.

Para facilitar a visualização, os valores apresentados estão arredondados e podem apresentar variações decimais no sistema de compra.

Os patrocinadores possuem prioridade de renovação até o último dia de veiculação do patrocínio.

PROGRAMETES - LOCAIS

Preços da tabela expressos em reais. Base 30"

SIGLA	PROGRAMAS	FREQUÊNCIA	COBERTURA	HORÁRIO	COTAS		CITAÇÕES POR EDIÇÃO	APROVEITAMENTO MENSAL		INVESTIMENTO MENSAL					
					REDE	LOCAL		ON AIR		FLO	JOI	BLU	CRI	CHA	REDE SC
							ABERTURA	CITAÇÕES	COMERCIAL 30" APOIO						
PPET	Papo Pet	Seg a Sex	BLU	9h	2		1	22	22	-	-	R\$ 1.966,80	-	-	-
SDI1	Saúde em Dia A	Seg a Sex	BLU	10h30	2		1	22	22	-	-	R\$ 2.360,20	-	-	-
SDI2	Saúde em Dia B	Seg a Sex	BLU	16h30	2		1	22	22	-	-	R\$ 2.360,20	-	-	-
BALE	Mundo da Baleia Franca	Seg, Qua, Sex	FLO, BLU, JOI e CRI	12h-13h / 17h-18h	3		1	13	24	R\$ 2.864,20	R\$ 1.879,20	R\$ 1.931,00	R\$ 1.584,00	-	-
ATNA	ATL News A	Seg a Sex	BLU	7h30, 10h30 e 16h30	2		1	66	22	-	-	R\$ 3.146,90	-	-	-
ATNB	ATL News A	Seg a Sex	BLU	8h30, 11h30 e 17h30	2		1	66	22	-	-	R\$ 3.146,90	-	-	-
PPN1	Pop News	Seg a Sex	BLU	9h, 10h30, 15h30 e 16h30	2		1	88	88	-	-	R\$ 9.440,60	-	-	-
PPNA	Pop News A	Seg a Sex	FLO, JOI, CRI e CHA	7h30, 10h30 e 16h30	2		1	66	22	R\$4.667,50	R\$ 3.572,80	-	R\$ 1.936,00	R\$ 2.513,30	-
PPNB	Pop News B	Seg a Sex	FLO, JOI, CRI e CHA	8h30, 11h30 e 17h30	2		1	66	22	R\$4.667,50	R\$ 3.572,80	-	R\$ 1.936,00	R\$ 2.513,30	-
ANOT	Anota Aí	Seg a Sex	CHA	11h30	2		1	22	22	-	-	-	-	R\$ 1.615,70	-

Período mínimo de compra: 3 meses.

O termo "Operação Local" indica que o programa é veiculado em rede, porém a operação é realizada por praça.

Para cotas semanais, a entrega é contabilizada considerando: segunda a domingo 30 dias, segunda a sexta 22 dias, uma vez por semana 4 dias e segunda a quinta 16 dias.

Dependendo da quantidade de dias do mês, a entrega total pode sofrer pequenas variações.

A assinatura tem duração de 5 segundos e pode incluir marca, slogan e texto de até 10 palavras.

Os patrocinadores possuem prioridade na ocupação dos espaços publicitários.

Para facilitar a visualização, os valores apresentados estão arredondados e podem apresentar variações decimais no sistema de compra.

Os patrocinadores possuem prioridade de renovação até o último dia de veiculação do patrocínio.

REGRAS DE COMERCIAIS - PRETINHO BÁSICO

- As cotas âncoras do PB 360 só podem ser comercializadas no modelo REDE TOTAL (RS e SC), não existem cotas apenas por estado.
- A comercialização das cotas âncoras do PB 360 acontece de maneira independente, ou seja, o patrocinador compra ou a primeira ou a segunda edição do Pretinho Básico.
- As cotas âncoras são soberanas e bloqueiam o segmento dentro da edição patrocinada do programa, inclusive derrubando patrocinadores de subprodutos rede, caso eles não tenham interesse em adquirir a cota âncora. Ou seja, merchandising, posição valorizada, subprodutos e, inclusive, cotas locais dentro da edição patrocinada só poderão ser comercializados para clientes de outro ramo de atuação. Em caso de dúvidas e exceções, consultar equipes de Planejamento de Produto e de OPEC da Cabeça de Rede POA.
- A Rede Atlântida reserva o direito de analisar cada situação de bloqueio de segmento, liberando ou vetando a comercialização.
- A comercialização de break para clientes do mesmo segmento das cotas âncoras é permitida. Exceções devem ser avaliadas pela área de Planejamento de Produto.
- As cotas âncoras precisam definir, em contrato, 01 categoria principal e 01 subcategoria de atuação para bloqueio de segmento e divulgar apenas uma marca.
- Os patrocinadores das cotas âncoras tem preferência de renovação desde que o contrato seja renovado em até 30 dias restantes para o fim do patrocínio.
- Subprodutos rede bloqueiam o segmento dentro da edição patrocinada do programa, com exceção de âncora (que é soberana), break e patrocínios de cotas locais.
- Cotas locais bloqueiam apenas a comercialização de cota local e subproduto local para o mesmo segmento na mesma edição. Cotas locais não bloqueiam merchandising, formatos ao vivo ou break de concorrentes.
- Subprodutos locais bloqueiam apenas subprodutos locais.
- Na comercialização de cotas âncoras do PB 360, subprodutos rede e cotas locais para novos clientes não há consulta prévia aos atuais patrocinadores de cotas inferiores, com exceção de patrocinadores dos subprodutos rede, que têm preferência de upgrade para cota âncora do PB 360.
- Havendo a comercialização dos Patrocínios 360° e Subprodutos Rede, o contrato de formalização feito pelo jurídico do Grupo RBS deve estar anexado com a PI (modelos podem ser consultados com os times de mercado). Caso a comercialização seja feita pela NSC Comunicação, deve ser consultada a Gerência de Produtos Rádios.
- Para todas as cotas, caso o aproveitamento relativo ao mês não seja utilizado no período, a compensação deverá ser feita em até 60 dias nos mesmos formatos contratados, sempre sem custo extra de customização ou produção. Caso a mídia não seja reprogramada ou reencaixada após 60 dias, o cliente perde o direito de utilizá-la sem qualquer obrigatoriedade de compensação por parte da Rede Atlântida.
- Caso o cliente queira divulgar mais de uma marca deve ser utilizado o critério de multiplicidade de marcas (30% adicional por marca).
- Comercialização de merchandising/posição valorizada em volume equivalente ao das cotas âncoras é vetada, salvo exceções aprovadas pela área de Planejamento de Produto.
- Um mesmo cliente não pode patrocinar mais do que 03 praças avulsas. A partir disso, a proposta deverá ser avaliada pela área de Planejamento de Produto.
- São realizados somente 02 merchandisings e 02 posições valorizadas por edição e sob consulta de disponibilidade (a disponibilidade deverá ser consultada com a OPEC da Cabeça de Rede POA). O segmento não pode conflitar com os patrocinadores âncoras. Na forma avulsa, existe reserva por 24h com formalização por parte da agência, cliente ou executivo de contas. Para patrocinadores âncoras, existe rodízio de datas.
- Nos breaks do Pretinho Básico (13h, 13h30, 17h40, 18h e 18h30), havendo disponibilidade, a comercialização avulsa deve ser aprovada pela equipe de OPEC da Cabeça de Rede POA. Para estes comerciais é vetada negociação e deve ser aplicado o valor de determinação PB, conforme tabela de preço. A prioridade sempre será de clientes patrocinadores REDE RSC e locais, portanto, qualquer outra venda poderá cair quando um destes solicitar mídia determinada.
- A leitura de merchandisings e outros formatos ao vivo será feito no estilo pessoal de cada apresentador. A emissora reserva o direito de vetar ou fazer as adequações no formato do texto de acordo com seu perfil de linguagem, desde que em comum acordo com agência/cliente.
- Compensações de outros patrocínios não podem ser feitas em nenhuma plataforma do Pretinho Básico.



MÍDIA AVULSA ON AIR

Preços da tabela expressos em reais. Base 30"



COMERCIAL 30"

PRAÇA	FREQUÊNCIA	INDETERMINADO	07H ÀS 19H	20H ÀS 24H	DETERMINADO
Florianópolis	93.7	R\$ 221	R\$ 320	R\$ 265	R\$ 354

CRITÉRIO DE CONVERSÃO

Comercial 10" = 30" x 0,5	Comercial 15" = 30" x 0,8	Comercial 45" = 30" x 1,5	Comercial 60" = 30" x 1,8	Comercial 90" = 30" x 2,5	Comercial 120" = 60" x 2
---------------------------	---------------------------	---------------------------	---------------------------	---------------------------	--------------------------

FORMATO AS VIVO

PRODUTO	DESCRIÇÃO	CRITÉRIO/VALOR
Merchandising 60"	Menu Itapema	Valor do Comercial Indet. 30" x 6

Merchandising formato especial*

50% a mais sobre o valor do merchandising normal

Formatos ao Vivo estão sujeitos à disponibilidade e aprovação dos Gestores de Produto.
Merchandising Formato Especial: necessita de maior produção e envolve mais de um comunicador. Para este formato, é necessário o envio de um briefing e aprovação da Gerência de Produto.
Sempre consultar a OPEC para verificar a disponibilidade de encaixe.
Os clientes não poderão colidir com os patrocinadores âncoras dos programas.
A leitura do Merchandising será no estilo pessoal de cada comunicador, sendo que a emissora se reserva no direito de fazer as adequações no formato do texto de acordo com seu perfil de linguagem, desde que em comum com a agência/cliente.

PROGRAMAS SC

Preços da tabela expressos em reais. Base 30"



SIGLA	PROGRAMAS	FREQUÊNCIA	COBERTURA	HORÁRIO	COTAS	ENTREGA POR EDIÇÃO				APROVEITAMENTO MENSAL				INVESTIMENTO MENSAL	
						CITAÇÃO ABERTURA	CITAÇÃO ENCERRAMENTO	CITAÇÃO PASSAGEM	COMERCIAL 30"	ON AIR		ONLINE	ON AIR	ONLINE	
										CITAÇÕES	COMERCIAL 30"	COMERCIAL 30" APOIO			DARK POST
SOMB	Som Brasil Bonito	Seg a Dom	FLO	05h às 06h	2	1	1	-	60	30	30	30	1	R\$ 4.773,60	R\$ 1.100,00
ACOR	Acorde Itapema	Seg a Dom	FLO	06h às 08h	5	1	1	1	1	90	60	30	1	R\$ 8.592,50	R\$ 1.100,00
MUND 1	Mundo Itapema 1ª edição	Seg a Dom	FLO	08h às 10h	5	1	1	1	1	90	60	30	1	R\$ 8.353,80	R\$ 1.100,00
SOU1	Itapema Soul 1ª edição	Seg a Dom	FLO	10h às 12h	5	1	1	1	1	90	30	30	1	R\$ 7.584,70	R\$ 1.100,00
MENU	Menu Itapema	Seg a Dom	FLO	12h às 13h	5	1	1	-	1	60	30	30	1	R\$ 13.843,40	R\$ 1.100,00
MUND	Mundo Itapema 2ª edição	Seg a Dom	FLO	Seg a Sáb 13h às 15h Dom 14h às 15h	5	1	1	1	1	90	60	30	1	R\$ 10.501,90	R\$ 1.100,00
CLAS	Classe I	Seg a Dom	FLO	15h às 17h	5	1	1	1	1	90	60	30	1	R\$ 8.831,20	R\$ 1.100,00
FIM1	Fim de Tarde	Seg a Sex	FLO	17h às 19h	5	1	1	1	1	66	44	22	1	R\$ 13.127,40	R\$ 1.100,00
ISOU	Isounds	Seg a Dom	FLO	Seg a Sex 19h às 21h Sáb e Dom 19h às 22h	5	1	1	1	1	90	60	30	1	R\$ 8.353,80	R\$ 1.100,00
SOU2	Itapema Soul 2ª edição	Dom a Sex	FLO	22h às 24h	5	1	1	1	1	78	52	22	1	R\$ 4.752,40	R\$ 1.100,00
LOUN	Lounge Itapema	Sáb	FLO	22h às 24h	4	1	1	1	1	12	8	22	1	R\$ 3.079,00	R\$ 1.100,00
FIM2	Fim de Tarde FDS	Sáb e Dom	FLO	17h às 19h	4	1	1	1	1	24	16	22	1	R\$ 7.945,40	R\$ 1.100,00
DMAR	Do Outro Lado do Mar	Dom	FLO	13h às 14h	2	1	1	-	1	8	4	22	-	R\$ 4.879,70	R\$ 1.100,00

Período mínimo de compra: 3 meses.

Para cotas semanais, a entrega é contabilizada considerando: segunda a domingo 30 dias, segunda a sexta 22 dias, uma vez por semana 4 dias e segunda a quinta 16 dias.

Dependendo da quantidade de dias do mês, a entrega total pode sofrer pequenas variações.

Os comerciais exclusivos dos patrocinadores são veiculados no início do programa, após a vinheta de abertura. Em condições especiais, podem ser exibidos em breaks anteriores, intermediários ou finais.

A assinatura tem duração de **5 segundos** e pode incluir marca, slogan e texto de até **10 palavras**.

Os patrocinadores possuem prioridade na ocupação dos espaços publicitários.

Para facilitar a visualização, os valores apresentados estão arredondados e podem apresentar variações decimais no sistema de compra.

Não há bloqueio de segmento durante os breaks de programação.

Os patrocinadores possuem prioridade de renovação até o último dia de veiculação do patrocínio.

O aproveitamento digital consiste na publicação de um carrossel no Instagram da Itapema em formato de curadoria apresentando o produto ou serviço do patrocinador.

PROGRAMETES

Preços da tabela expressos em reais. Base 30"



SIGLA	PROGRAMAS	FREQUÊNCIA	COBERTURA	HORÁRIO	COTAS	CITAÇÕES POR EDIÇÃO		APROVEITAMENTO MENSAL		INVESTIMENTO MENSAL
						ABERTURA	CITAÇÕES	COMERCIAL 30" APOIO		
MOBA	Morar Bem A	Seg a Dom	FLO	09h	2	1	30	30	R\$ 5.887,40	
MOBB	Morar Bem B	Seg a Dom	FLO	14h	2	1	30	30	R\$ 5.887,40	
MOBC	Morar Bem C	Seg a Dom	FLO	17h	2	1	30	30	R\$ 5.887,40	
AGEA	Agenda Itapema A	Seg a Sex	FLO	09h40	2	1	22	22	R\$ 5.426,00	
AGEB	Agenda Itapema B	Seg a Sex	FLO	11h40 e 17h40	3	2	44	22	R\$ 6.806,80	
AGEC	Agenda Itapema C	Seg a Sex	FLO	07h40 e 19h40	3	2	44	22	R\$ 6.806,80	
AGED	Agenda Itapema D	Seg a Sex	FLO	13h40	3	1	22	22	R\$ 5.426,00	
AGEE	Agenda Itapema E	Seg a Sex	FLO	15h40	2	1	22	22	R\$ 5.426,00	
AGEG	Agenda Itapema G	Sáb e Dom	FLO	09h40 e 15h40	2	2	16	22	R\$ 3.118,80	
AGEH	Agenda Itapema H	Sáb e Dom	FLO	11h40 e 17h40	2	2	16	22	R\$ 4.176,90	
AGEI	Agenda Itapema I	Sáb e Dom	FLO	07h40 e 19h40	2	2	16	22	R\$ 4.176,90	
MEIO	Meio dia em Ponto Itapema	Seg a Sex	FLO	12h	3	1	22	22	R\$ 5.834,40	
SEIS	Seis em Ponto Itapema	Seg a Sex	FLO	18h	5	1	22	22	R\$ 5.834,40	
LANB	Lançamento Itapema B	Seg a Sex	FLO	07h20	2	1	22	22	R\$ 4.084,10	
LANC	Lançamento Itapema C	Seg a Sex	FLO	08h20	2	1	22	22	R\$ 5.426,00	
LAND	Lançamento Itapema D	Seg a Sex	FLO	12h20	2	1	22	22	R\$ 5.426,00	
LANF	Lançamento Itapema F	Seg a Sex	FLO	14h20	2	1	22	22	R\$ 5.426,00	
LANH	Lançamento Itapema H	Seg a Sex	FLO	16h20	2	1	22	22	R\$ 5.834,40	
LANI	Lançamento Itapema I	Seg a Sex	FLO	18h20	2	1	22	22	R\$ 5.834,40	
LANJ	Lançamento Itapema J	Seg a Sex	FLO	20h20	2	1	22	22	R\$ 5.834,40	
LFIM	Lançamento Fim de Semana	Sáb e Dom	FLO	07h20, 09h20, 12h20, 14h20, 16h20, 18h20 e 20h20	4	7	56	22	R\$ 4.989,30	
SOVA	Soul Vintage A	Seg a Dom	FLO	06h20	2	1	30	30	R\$ 4.773,60	
SOVB	Soul Vintage B	Seg a Dom	FLO	08h20	2	1	30	30	R\$ 4.773,60	
SOVC	Soul Vintage C	Seg a Dom	FLO	10h20	2	1	30	30	R\$ 4.773,60	
SOVD	Soul Vintage D	Seg a Sáb	FLO	13h20	2	1	26	22	R\$ 3.606,70	
SOVE	Soul Vintage E	Seg a Dom	FLO	15h20	2	1	30	30	R\$ 4.773,60	
SOVF	Soul Vintage F	Seg a Dom	FLO	17h20	2	1	30	30	R\$ 4.773,60	
SOVG	Soul Vintage G	Seg a Dom	FLO	19h20	2	1	30	30	R\$ 4.773,60	

Período mínimo de compra: 3 meses.

Para cotas semanais, a entrega é contabilizada considerando: segunda a domingo 30 dias, segunda a sexta 22 dias, uma vez por semana 4 dias e segunda a quinta 16 dias.

Dependendo da quantidade de dias do mês, a entrega total pode sofrer pequenas variações.

A assinatura tem duração de 5 segundos e pode incluir marca, slogan e texto de até 10 palavras.

Para facilitar a visualização, os valores apresentados estão arredondados e podem apresentar variações decimais no sistema de compra.

Os patrocinadores possuem prioridade de renovação até o último dia de veiculação do patrocínio.

CBN

COMERCIAL 30"

PRAÇA	FREQUÊNCIA	INDETERMINADO	07H ÀS 19H	20H ÀS 24H	DETERMINADO
Florianópolis	91.3 FM	R\$ 221	R\$ 320	R\$ 265	R\$ 354
Joinville	95.3 FM	R\$ 145	R\$ 210	R\$ 173	R\$ 232

CRITÉRIO DE CONVERSÃO

Comercial 10" = 30" x 0,5	Comercial 15" = 30" x 0,8	Comercial 45" = 30" x 1,5	Comercial 60" = 30" x 1,8	Comercial 90" = 30" x 2,5	Comercial 120" = 30" x 3,6
---------------------------	---------------------------	---------------------------	---------------------------	---------------------------	----------------------------

FORMATOS ESPECIAIS - PROGRAMAS ESPORTIVOS

PRODUTO	DESCRIÇÃO	CRITÉRIO/VALOR
Texto ao Vivo 30" – Programa Esportivo	Anúncio de produto, serviço ou marca ao vivo	Valor do Comercial de 30" x 3
Ação de Conteúdo 60" – Programa Esportivo	Programas Esportivos	Valor do Comercial Indet. 30" x 6
Ação de Conteúdo formato especial* - Programa Esportivo		50% a mais sobre o valor do merchandising normal

Formatos Especiais estão sujeitos à disponibilidade e aprovação dos Gestores de Produto e só poderão ser realizados nos programas esportivos.

Ação de Conteúdo: necessita de maior produção e envolve mais de um comunicador. Para este formato, é necessário o envio de um briefing e aprovação da Gerência de Produto.

Sempre consultar a OPEC para verificar a disponibilidade de encaixe.

Os clientes não poderão colidir com os patrocinadores âncoras dos programas.

A leitura do Ação de Conteúdo será no estilo pessoal de cada comunicador, sendo que a emissora se reserva no direito de fazer as adequações no formato do texto de acordo com seu perfil de linguagem, desde que em comum com a agência/cliente.

Consulte Tabela Digital NSC para verificar outros formatos de mídia online disponíveis para site da CBN Floripa (NSC Total).

Programas Esportivos: Em Cima do Lance, Debate Diário e CBN Joga nas Onze.

***CBN* Floripa**

PROGRAMAS

Preços da tabela expressos em reais. Base 30"



SIGLA	PROGRAMA	FREQUÊNCIA	COBERTURA	HORÁRIO	COTAS	CITAÇÕES POR EDIÇÃO							ENTREGA MENSAL							INVESTIMENTO ON AIR	INVESTIMENTO DIGITAL	
						CITAÇÃO ABERTURA	CITAÇÃO ENCERRAMENTO	CITAÇÃO PASSAGEM	CITAÇÃO AO VIVO	TEXTO AO VIVO 30"	COMERCIAL 30" BREAK EXCL.	COMERCIAL ABERTURA	CITAÇÕES	CITAÇÕES AO VIVO	TEXTO AO VIVO 30"	COMERCIAL VALORIZADO	COMERCIAL 30" BREAK EXCL.	COMERCIAL 30" ABERTURA	COMERCIAL 30" APOIO			BLINDAGEM PÁGINA
JR1F	Jornal da CBN	Dom a Dom	FLO	06h às 9h	5	1	1	2	-	-	-	1	120	-	-	-	-	30	30	-	R\$ 14.851,20	-
NOTF	Notícia na Manhã	Seg a Sex	FLO	09h às 11h	6	1	1	1	-	-	1	-	66	-	-	1	22	-	52	17%	R\$ 19.441,37	R\$ 1.944,14
#CBN	#CBN Floripa	Seg a Sex	FLO	11h às 12h	4	1	1	1	-	-	1	-	66	-	-	1	22	-	30	-	R\$ 13.262,21	-
ELAN	Em Cima do Lance ³	Seg a Sex	FLO	12h às 12h50	4	1	1	-	1	1	1	-	44	22	22	-	22	-	22	25%	R\$ 8.970,39	R\$ 897,04
C10A	CBN em 10 Minuto 1ª ed	Seg a Sex	FLO	12h50 às 13h	2	1	1	-	-	-	-	1	44	-	-	-	-	22	-	-	R\$ 4.764,76	-
DEBA	Debate Diário ³	Seg a Sex	FLO	13h às 14h	5	1	1	-	1	1	1	-	44	22	22	-	22	-	30	20%	R\$ 15.191,54	R\$ 1.519,15
CCFL	Conversas Cruzadas	Seg a Sex	FLO	14h às 15h	4	1	1	1	-	-	1	-	66	-	-	1	22	-	22	25%	R\$ 8.300,76	R\$ 830,08
CBTF	CBN Total	Seg a Sex	FLO	15h às 17h	4	1	1	1	-	-	1	-	66	-	-	-	22	-	30	25%	R\$ 8.069,15	R\$ 806,92
C10B	CBN em 10 Minuto 2ª ed	Seg a Sex	FLO	17h45 às 18h	4	1	1	-	-	-	-	1	44	-	-	-	-	22	-	25%	R\$ 4.764,76	R\$ 476,48
FINA	Ponto Final ¹	Seg a Sex	FLO	17h às 20h	4	1	1	2	-	-	-	1	88	-	-	-	-	22	22	-	R\$ 10.210,20	-
FIME	Fim de Expediente	Sex	FLO	18h30 às 20h	4	1	1	2	-	-	-	1	16	-	-	-	-	4	30	-	R\$ 7.399,08	-
QCAM	Quatro em Campo	Seg a Sex	FLO	20h às 21h	4	1	1	1	-	-	-	1	66	-	-	-	-	22	35	-	R\$ 10.859,94	-
OMUN	O Mundo em Meia Hora	Sáb	FLO	09h às 9h30	2	1	1	-	-	-	-	1	8	-	-	-	-	4	30	-	R\$ 6.294,08	-
COND	Condomínio Legal	Sáb	FLO	Terça e Quinta-10h35 Sáb-9h30 às 10h	4	1	-	-	-	-	-	1	12	-	-	-	-	12	22	-	R\$ 6.435,52	-
SHOF	CBN Sábado Show	Sáb	FLO	10h às 12h	5	1	1	1	-	-	1	-	12	-	-	1	4	-	30	-	R\$ 6.466,46	-
SALV	Sala VIP com Roberto Alves	Sáb	FLO	11h35	5	1	1	1	-	-	1	-	12	-	-	1	4	-	30	-	R\$ 6.466,46	-
REVI	Revista CBN	Sáb e Dom	FLO	Sáb-12h às 15h Dom-12h às 14h	4	1	1	-	-	-	-	1	16	-	-	-	-	8	30	-	R\$ 4.552,60	-
SHOW	Show da Notícia ²	Sáb e Dom	FLO	15h às 21h	4	1	1	2	-	-	-	1	32	-	-	-	-	8	62	-	R\$ 10.130,64	-
CAUT	Autoesporte	Dom	FLO	9h às 9h30	2	1	1	-	-	-	-	1	8	-	-	-	-	4	22	-	R\$ 4.269,72	-
ESPO	CBN Esporte	Dom	FLO	9h30 às 12h	4	1	1	2	-	-	-	1	16	-	-	-	-	4	26	-	R\$ 5.136,04	-
GTOT	Giro Total	Dom	FLO	14h às 15h	4	1	1	-	-	-	-	1	8	-	-	-	-	4	22	-	R\$ 4.269,72	-

Observações:

Período mínimo de compra: 03 meses.

¹ Na sexta-feira o horário do programa "Ponto Final" é até às 18h30.

² O aproveitamento mensal pode variar devido aos dias de transmissão de jogo. Caso não atinja o número de citações previsto, a entrega será compensada.

³ Programas com possibilidade de realização de ações de merchandising.

Para que seja calculada a entrega mensal do patrocínio é utilizada uma estimativa de dias: Segunda a Domingo, 30 dias. Segunda a Sexta, 22 dias. Uma vez por semana, 4 dias. Segunda a Quinta, 16 dias.

Dependendo da quantidade de dias do mês, a entrega total pode sofrer pequenas alterações.

O Comercial de 30" colado no Programa pode ser entregue no break anterior, do meio ou do final do programa.

As assinaturas terão duração de 5" (marca + slogan com texto de até 10 palavras).

Os patrocinadores possuem prioridade de renovação até o último dia de veiculação do patrocínio.

Para facilitar a visualização, os valores apresentados estão arredondados e podem apresentar casas após a vírgula no sistema de compra.

DGT: Blindagem na página do programa no site cbntotal.com.br, respeitando a visibilidade conforme a quantidade de cotas indicada para cada programa, determinadas na coluna DGT da entrega mensal.

Blindagem: todos os formatos de display billboard, maxboard, retângulo médio, anchor, flying carpet.

QUADROS E COMENTÁRIOS - REDE



Preços da tabela expressos em reais. Base 30"

SIGLA	PROGRAMA	FREQUÊNCIA	COBERTURA	HORÁRIO	COTAS	CITAÇÕES POR EDIÇÃO		ENTREGA MENSAL		INVESTIMENTO MENSAL
						ABERTURA	CITAÇÕES	COMERCIAL 30" APOIO		
VDIG	Vida Digital com Pedro Doria	Seg	FLO	7h05 no Jornal da CBN	2	1	4	26	R\$ 5.330,52	
CIEN	A Hora da Ciência com Natália Pasternak	Ter e Qui	FLO	Ter 7h05 e Qui 18h30	2	2	8	30	R\$ 5.586,88	
CAMI	No Meio do Caminho com Mário Cortella	Qua	FLO	7h05 no Jornal da CBN	2	1	4	26	R\$ 5.330,52	
JUSC	Justiça e Cidadania com Walter Maierovitch	Qui	FLO	7h05 no Jornal da CBN	2	1	4	26	R\$ 5.330,52	
LABE	Linha Aberta com Carlos Sardenberg	Ter e Qui	FLO	Ter e Qui - 8h32 no Jornal da CBN	2	1	8	30	R\$ 5.586,88	
DINH	CBN Dinheiro com Marcelo D'Agosto	Seg a Sex	FLO	7h58 no Jornal da CBN e 17h58 no Ponto Final	2	2	44	44	R\$ 9.335,04	
CBMG	Conversa de Bastidor com Malu Gaspar	Ter e Qui	FLO	8h02 no Jornal da CBN	2	1	8	26	R\$ 5.489,64	
CBAS	Conversa de Bastidor com Andréia Sadi	Seg, Qua e Sex	FLO	8h02 no Jornal da CBN	2	1	12	26	R\$ 5.648,76	
BEME	Bem Estar e Movimento com Márcio Atalla	Seg a Sex	FLO	6h25 no Jornal da CBN	2	1	22	22	R\$ 5.250,96	
DDIA	Dia a Dia da Economia com Miriam Leitão	Seg a Sex	FLO	7h23	2	1	22	22	R\$ 4.667,52	
CBEB	Conversa Política com Bernardo Mello Franco B	Seg	FLO	19h32 no Ponto Final	2	1	4	26	R\$ 4.145,96	
BELA	Conversa Política com Bela Megala B	Qua	FLO	19h32 no Ponto Final	2	1	4	26	R\$ 4.145,96	
VALI	Valor Investe com Gustavo Ferreira	Seg a Sex	FLO	Seg à Qui - 19h02 Sex - 18h02 no Ponto Final	2	1	22	44	R\$ 7.487,48	
PPVC	Prancheta do PVC com Paulo Vinícius Coelho	Seg a Sex	FLO	8h55 no Jornal da CBN	2	1	22	44	R\$ 7.487,48	
QSUS	Quadro CBN Sustentabilidade com Rosana Jatobá	Dom	FLO	8h00	2	1	4	30	R\$ 4.084,08	

Observações:

Período mínimo de compra: 03 meses.

Para que seja calculada a entrega mensal do patrocínio é utilizada uma estimativa de dias: Segunda a Domingo, 30 dias. Segunda a Sexta, 22 dias. Uma vez por semana, 4 dias. Segunda a Quinta, 16 dias.

Dependendo da quantidade de dias do mês, a entrega total pode sofrer pequenas alterações.

As assinaturas terão duração de 5" (marca + slogan com texto de até 10 palavras).

Os patrocinadores possuem prioridade de renovação até o último dia de veiculação do patrocínio.

Para facilitar a visualização, os valores apresentados estão arredondados e podem apresentar casas após a vírgula no sistema de compra.

QUADROS E COMENTÁRIOS - LOCAIS

Preços da tabela expressos em reais. Base 30"

SIGLA	PROGRAMA	FREQUÊNCIA	COBERTURA	HORÁRIO	COTAS	CITAÇÕES POR EDIÇÃO		ENTREGA MENSAL		INVESTIMENTO MENSAL
						ABERTURA		CITAÇÕES	COMERCIAL 30" APOIO	
CROD	Comentário Rodrigo Faraco	Seg a Sex	FLO	7h25	2	1		22	22	R\$ 5.250,96
CBOB	Comentário Roberto Alves	Seg a Sab	FLO	Seg à Sex - 10h34 no Notícia na Manhã Sáb - 11h55	2	2		52	26	R\$ 7.642,18
CEST	Comentário Estela Benetti	Seg, Ter e Qui	FLO	10h40 no Notícia na Manhã	2	3		12	28	R\$ 6.382,48
CAND	Comentário Anderson Silva	Seg a Sex	FLO	7h45, 10h45 e 15h45	2	3		12	28	R\$ 6.382,48
TOPA	Top 5 CBN A	Seg a Sex	FLO	Durante o Notícia na Manhã	2	1		22	22	R\$ 3.937,56
DESM	Destaques do Debate Diário	Seg a Sex	FLO	13h05	2	1		22	22	R\$ 5.250,96
MINA	Minuto Esportivo A	Seg a Sex	FLO	14h33	3	1		22	33	R\$ 5.785,78
MINB	Minuto Esportivo B	Seg a Sex	FLO	10h33 e 15h33	3	2		44	33	R\$ 7.390,24
MEDI	Medicina e Saúde	Sáb	FLO	11h05	2	1		4	26	R\$ 4.738,24
OUVI	Participação do Ouvinte	Seg a Sex	FLO	9h20, 10h20, 14h20 e 15h20	2	4		88	22	R\$ 7.876,44
AESP	Autoesporte CBN	Ter e Qui	FLO	19h20	2	2		8	30	R\$ 4.888,52
RPF1	Repórter CBN Floripa A ¹	Dom a Dom	FLO	6h, 7h, 8h, 9h, 10h, 11h, 12h, 13h, 14h, 15h, 16h, 17h, 18h e 19h	1	14		420	-	R\$ 18.564,00
RPF2	Repórter CBN Floripa B ¹	Dom a Dom	FLO	6h30, 7h30, 8h30, 9h30, 10h30, 11h30, 12h30, 13h30, 14h30, 15h30, 16h30, 17h30, 18h30 e 19h30	1	14		420	-	R\$ 18.564,00
TOQL	Toque de Letra	Seg a Sex	FLO	16h40	1	1		30	22	R\$ 5.569,20

Observações:

Período mínimo de compra: 03 meses.

Para que seja calculada a entrega mensal do patrocínio é utilizada uma estimativa de dias: Segunda a Domingo, 30 dias. Segunda a Sexta, 22 dias. Uma vez por semana, 4 dias. Segunda a Quinta, 16 dias.

Dependendo da quantidade de dias do mês, a entrega total pode sofrer pequenas alterações.

As assinaturas terão duração de 5" (marca + slogan com texto de até 10 palavras).

Os patrocinadores possuem prioridade de renovação até o último dia de veiculação do patrocínio.

Para facilitar a visualização, os valores apresentados estão arredondados e podem apresentar casas após a vírgula no sistema de compra.

PROGRAMETES



Preços da tabela expressos em reais. Base 30"

SIGLA	PROGRAMA	FREQUÊNCIA	COBERTURA	HORÁRIO	COTAS	CITAÇÕES POR EDIÇÃO		ENTREGA MENSAL		INVESTIMENTO MENSAL
						ABERTURA		CITAÇÕES	COMERCIAL 30" APOIO	
ATUA	Atualidade Esportiva A	Seg a Sex	FLO	7h20	2	1		22	22	R\$ 5,250.96
PRTA	Previsão do Tempo A	Seg a Sab	FLO	6h15 e 8h15	2	1		26	48	R\$ 10,581.48
PRTB	Previsão do Tempo B	Seg a Sab	FLO	Seg à Sex - 9h20 Sáb - 10h15	2	1		26	48	R\$ 11,169.34
OAGR	De Olho no Agro	Seg	FLO	11h30	2	1		4	34	R\$ 5,383.56
VBEM	Viva Bem	Ter	FLO	11h30	2	1		4	34	R\$ 4,614.48
OPDE	Oportunidade	Qui	FLO	11h30	2	1		4	34	R\$ 4,229.94
AGDA	Agenda Cultural	Sex	FLO	11h30	2	1		4	34	R\$ 4,999.02
TDDI	Tempo e Temperatura	Seg a Sex	FLO	Durante o Debate Diário	2	1		22	22	R\$ 4,084.08
EMPR	Empresas e Negócios	Sáb	FLO	10h30, 11h17	2	1		4	34	R\$ 6,152.64
ATUB	Atualidade Esportiva B	Seg a Qui	FLO	18h45	2	2		36	22	R\$ 4,517.24
HRCA	Hora Certa A	Seg a Sex	FLO	7h08 e 8h08	2	2		44	44	R\$ 10,501.92
HRCB	Hora Certa B	Seg a Sex	FLO	7h38 e 8h28	2	2		44	44	R\$ 10,501.92
HRCC	Hora Certa C	Seg a Sex	FLO	9h08 e 10h08	2	2		44	44	R\$ 11,085.36
HRCI	Hora Certa D	Seg a Sex	FLO	12h08, 16h08 e 18h08	2	3		66	66	R\$ 12,252.24
T24A	Trânsito na CBN A	Seg a Sex	FLO	7h15 e 17h15	2	2		44	22	R\$ 5,445.44
T24B	Trânsito na CBN B	Seg a Sex	FLO	7h40 e 18h48 (Sexta 18h26)	2	2		44	22	R\$ 5,445.44
T24C	Trânsito na CBN C	Seg a Sex	FLO	8h15 e 17h40	2	2		44	22	R\$ 5,445.44
T24D	Trânsito na CBN D	Seg a Sex	FLO	9h18 e 16h15	2	2		44	22	R\$ 6,126.12
T24E	Trânsito na CBN E	Seg a Sex	FLO	10h18 e 15h15	2	2		44	22	R\$ 5,445.44
T24F	Trânsito na CBN F	Seg a Sex	FLO	12h42 e 14h15	2	2		44	22	R\$ 5,445.44
DESC	Destques do CBN Total	Seg a Sex	FLO	7h45,8h45, 9h45, 15h45, 16h45, 17h45	1	6		120	22	R\$ 8,641.10

Observações:

Período mínimo de compra: 03 meses.

Para que seja calculada a entrega mensal do patrocínio é utilizada uma estimativa de dias: Segunda a Domingo, 30 dias. Segunda a Sexta, 22 dias. Uma vez por semana, 4 dias. Segunda a Quinta, 16 dias.

Dependendo da quantidade de dias do mês, a entrega total pode sofrer pequenas alterações.

As assinaturas terão duração de 5" (marca + slogan com texto de até 10 palavras).

Os patrocinadores possuem prioridade de renovação até o último dia de veiculação do patrocínio.

Para facilitar a visualização, os valores apresentados estão arredondados e podem apresentar casas após a vírgula no sistema de compra.

***CBN* Joinville**

PROGRAMAS

Preços da tabela expressos em reais. Base 30"



SIGLA	PROGRAMA	FREQUÊNCIA	COBERTURA	HORÁRIO	COTAS	ENTREGA POR EDIÇÃO							ENTREGA MENSAL						INVESTIMENTO ON AIR	INVESTIMENTO DIGITAL	
						CITAÇÃO ABERTURA	CITAÇÃO ENCERRAMENTO	CITAÇÃO PASSAGEM	CITAÇÃO AO VIVO	TEXTO AO VIVO 30"	COMERCIAL 30" BREAK EXCL.	COMERCIAL 30" ABERTURA	CITAÇÕES	CITAÇÕES AO VIVO	TEXTO AO VIVO 30"	COMERCIAL 30" BREAK EXCL.	COMERCIAL 30" ABERTURA	COMERCIAL 30" APOIO			BLINDAGEM PÁGINA
JR1J	Jornal da CBN ¹	Seg e Sáb	JOI	06h às 9h	6	1	1	2	-	-	-	1	104	-	-	-	26	30	-	R\$ 5,568.00	-
NOTJ	Notícia na Manhã	Seg e Sex	JOI	09h às 11h	5	1	1	-	1	-	1	-	44	22	-	22	-	52	20%	R\$ 6,322.00	R\$ 632.20
JOGA	CBN Joga nas Onze	Seg e Sex	JOI	11h às 12h	5	1	1	-	1	1	1	-	44	22	22	22	-	22	20%	R\$ 6,539.50	R\$ 653.95
CBBJ	CBN Brasil	Seg e Sex	JOI	12h às 14h	5	1	1	-	-	-	-	1	44	-	-	-	22	22	-	R\$ 3,828.00	-
CJOI	Conversas Cruzadas	Seg e Sex	JOI	14h às 15h	5	1	1	-	1	-	1	-	44	22	-	22	-	22	-	R\$ 4,147.00	-
MVID1	Melhor da Vida	Seg e Sex	JOI	15h às 16h	5	1	1	-	1	-	1	-	44	22	-	22	-	44	-	R\$ 5,742.00	-
CBNJ	CBN Total	Seg e Sex	JOI	16h às 17h	5	1	1	-	1	-	1	-	44	22	-	22	-	22	-	R\$ 4,147.00	-
FINJ	Ponto Final ²	Seg e Sex	JOI	17h às 20h	6	1	1	2	-	-	-	1	88	-	-	-	22	22	-	R\$ 4,466.00	-
FIMJ	Fim de Expediente	Sex	JOI	18h30 às 20h	4	1	1	2	-	-	-	1	16	-	-	-	22	22	-	R\$ 3,422.00	-
OMUN	O Mundo em Meia Hora	Sáb	JOI	9h às 9h30	4	1	1	-	-	-	-	1	8	-	-	-	4	30	-	R\$ 2,581.00	-
PBEM	Bem-Estar e Movimento	Sáb	JOI	9h30 às 10h	4	1	1	-	-	-	-	1	8	-	-	-	4	30	-	R\$ 2,581.00	-
SHOJ	CBN Sábado Show	Sáb	JOI	10h às 12h	6	1	1	-	1	-	1	-	8	4	-	4	-	30	-	R\$ 2,639.00	-
GTOT	Giro Total	Dom	JOI	14h às 15h	4	1	1	-	-	-	-	1	8	-	-	-	4	22	-	R\$ 1,711.00	-

Observações:

Período mínimo de compra: 03 meses.

¹ O programa Jornal da CBN no sábado tem aproveitamento comercial somente das 8h às 9h e não tem aproveitamento comercial aos domingos.

² Na sexta-feira o horário do programa "Ponto Final" é até às 18h30. Na CBN Joinville, o programa Ponto Final tem aproveitamento comercial somente das 17h às 19h.

³ Programas com possibilidade de realização de ações de merchandising.

Para que seja calculada a entrega mensal do patrocínio é utilizada uma estimativa de dias: Segunda a Domingo, 30 dias. Segunda a Sexta, 22 dias. Uma vez por semana, 4 dias. Segunda a Quinta, 16 dias.

Dependendo da quantidade de dias do mês, a entrega total pode sofrer pequenas alterações.

O Comercial de 30" colado no Programa pode ser entregue no break anterior, do meio ou do final do programa.

As assinaturas terão duração de 5" (marca + slogan com texto de até 10 palavras).

Os patrocinadores possuem prioridade de renovação até o último dia de veiculação do patrocínio.

Para facilitar a visualização, os valores apresentados estão arredondados e podem apresentar casas após a vírgula no sistema de compra.

DGT: Blindagem na página do programa no site cbntotal.com.br, respeitando a visibilidade conforme a quantidade de cotas indicada para cada programa, determinadas na coluna DGT da entrega mensal

Blindagem: todos os formatos de display billboard, maxboard, retângulo médio, anchor, flying carpet.

QUADROS E COMENTÁRIOS - REDE

Preços da tabela expressos em reais. Base 30"

SIGLA	PROGRAMA	FREQUÊNCIA	COBERTURA	HORÁRIO	COTAS	CITAÇÕES POR EDIÇÃO		ENTREGA MENSAL		INVESTIMENTO MENSAL
						ABERTURA		CITAÇÕES	COMERCIAL 30" APOIO	
VIDG	Vida Digital com Pedro Doria	Seg	JOI	7h05 no Jornal da CBN	2	1		4	26	R\$ 3,108.80
HCIE	A Hora da Ciência com Natália Pasternak	Ter e Qui	JOI	Ter 7h05 e Qui 18h30	2	1		8	30	R\$ 3,665.60
MECA	No Meio do Caminho com Mário Cortella	Qua	JOI	7h05 no Jornal da CBN	2	1		4	26	R\$ 3,108.80
JCID	Justiça e Cidadania com Walter Maierovitch	Qui	JOI	7h05 no Jornal da CBN	2	1		4	26	R\$ 3,108.80
LINA	Linha Aberta com Carlos Sardenberg	Ter e Qui	JOI	Ter e Qui - 8h32 no Jornal da CBN	2	1		8	44	R\$ 5,289.60
CBDI	CBN Dinheiro com Marcelo D'Agosto	Seg a Sex	JOI	7h58 no Jornal da CBN e 17h58 no Ponto Final	2	1		44	44	R\$ 6,124.80
CBMA	Conversa de Bastidor com Malu Gaspar	Ter e Qui	JOI	8h02 no Jornal da CBN	2	1		8	26	R\$ 3,601.80
CBSA	Conversa de Bastidor com Andréia Sadi	Seg, Qua e Sex	JOI	8h02 no Jornal da CBN	2	1		12	26	R\$ 3,706.20
BEMO	Bem Estar e Movimento com Márcio Atalla	Seg a Sex	JOI	6h25 no Jornal da CBN	2	1		22	22	R\$ 2,975.40
DIAD	Dia a Dia da Economia com Miriam Leitão	Seg a Sex	JOI	7h23 e 12h34	2	1		44	22	R\$ 3,572.80
MOMP	Momento da Política com Merval Pereira	Seg a Sex	JOI	12h15 no CBN Brasil	2	1		22	30	R\$ 3,491.60
SUSQ	Quadro CBN Sustentabilidade com Rosana Jatobá	Seg, Ter e Qui	JOI	13h no CBN Brasil	2	1		12	30	R\$ 2,818.80
CABT	Call de Abertura com Alexandre Schwartzman	Qua	JOI	13h no CBN Brasil	2	1		4	26	R\$ 2,331.60
CPBB	Conversa Política com Bernardo Mello Franco B	Seg	JOI	19h32 no Ponto Final	2	1		4	26	R\$ 2,720.20
CPBL	Conversa Política com Bela Megala B	Qua	JOI	19h32 no Ponto Final	2	1		4	26	R\$ 2,720.20

Observações:

Período mínimo de compra: 03 meses.

Para que seja calculada a entrega mensal do patrocínio é utilizada uma estimativa de dias: Segunda a Domingo, 30 dias. Segunda a Sexta, 22 dias. Uma vez por semana, 4 dias. Segunda a Quinta, 16 dias.

Dependendo da quantidade de dias do mês, a entrega total pode sofrer pequenas alterações.

O Comercial de 30" colado no Programa pode ser entregue no break anterior, do meio ou do final do programa.

As assinaturas terão duração de 5" (marca + slogan com texto de até 10 palavras).

Os patrocinadores possuem prioridade de renovação até o último dia de veiculação do patrocínio.

Para facilitar a visualização, os valores apresentados estão arredondados e podem apresentar casas após a vírgula no sistema de compra.

QUADROS E COMENTÁRIOS

Preços da tabela expressos em reais. Base 30"

SIGLA	PROGRAMA	FREQUÊNCIA	COBERTURA	HORÁRIO	COTAS	CITAÇÕES POR EDIÇÃO		ENTREGA MENSAL		INVESTIMENTO MENSAL
						ABERTURA		CITAÇÕES	COMERCIAL 30" APOIO	
JCBJ	Jornal da CBN - Quadro Joinville	Seg à Sex	JOI	Entre 6h e 9h no Jornal da CBN	2	1		66	22	R\$ 4,083.20
TOQL	Toque de Letra	Seg à Sex	JOI	8h45, 9h50, 14h50, 16h50	2	1		88	30	R\$ 6,211.80
ECLJ	Em Cima do Lance	Seg à Sex	JOI	18h30	2	1		22	30	R\$ 4,489.20
MIEA	Minuto Esportivo A	Seg à Sex	JOI	9h33 e 14h33	3	1		44	33	R\$ 4,848.80
MIEB	Minuto Esportivo B	Seg à Sex	JOI	10h33 e 15h33	3	1		44	33	R\$ 4,848.80
EXPR	Expresso CBN	Seg à Sex	JOI	14h30	2	1		22	22	R\$ 2,679.60
MSAU	Medicina e Saúde	Sáb	JOI	11h05	2	1		4	26	R\$ 3,526.40
TECH	Tech SC	Sáb	JOI	11h30	2	1		4	26	R\$ 3,108.80
HRC1	Hora Certa A	Seg à Sex	JOI	7h15 e 8h15	2	1		44	44	R\$ 6,890.40
HRC2	Hora Certa B	Seg à Sex	JOI	7h45 e 8h40	2	1		44	44	R\$ 6,890.40
POUV	Participação do Ouvinte	Seg à Sex	JOI	09h52, 10h20, 14h20 e 15h20	2	1		88	22	R\$ 5,167.80
RPJ1	Repórter CBN Joinville A ¹	Seg à Sex	JOI	6h, 7h, 8h, 9h, 10h, 11h, 12h, 13h, 14h, 15h, 16h, 17h, 18h e 19	1	1		308	0	R\$ 8,932.00
RPJ2	Repórter CBN Joinville B ¹	Seg à Sex	JOI	6h30, 7h30, 8h30, 9h30, 10h30, 11h30, 12h30, 13h30, 14h30, 15h30, 16h30, 17h30, 18h30 e 19h30	1	1		308	0	R\$ 8,932.00
MENT	Mentes Empreendedoras	Sáb	JOI	11h15	2	1		4	26	R\$ 3,497.40

Observações:

Período mínimo de compra: 03 meses.

Para que seja calculada a entrega mensal do patrocínio é utilizada uma estimativa de dias: Segunda a Domingo, 30 dias. Segunda a Sexta, 22 dias. Uma vez por semana, 4 dias. Segunda a Quinta, 16 dias.

Dependendo da quantidade de dias do mês, a entrega total pode sofrer pequenas alterações.

O Comercial de 30" colado no Programa pode ser entregue no break anterior, do meio ou do final do programa.

As assinaturas terão duração de 5" (marca + slogan com texto de até 10 palavras).

Os patrocinadores possuem prioridade de renovação até o último dia de veiculação do patrocínio.

Para facilitar a visualização, os valores apresentados estão arredondados e podem apresentar casas após a vírgula no sistema de compra.

PROGRAMETES



Preços da tabela expressos em reais. Base 30"

SIGLA	PROGRAMA	FREQUÊNCIA	COBERTURA	HORÁRIO	COTAS	CITAÇÕES POR EDIÇÃO		ENTREGA MENSAL		INVESTIMENTO MENSAL
						ABERTURA		CITAÇÕES	COMERCIAL 30" APOIO	
ECLJ	Em Cima do Lance	Seg à Sex	JOI	18h30	2	1		22	30	R\$ 4,489.20
EXPR	Expresso CBN	Seg à Sex	JOI	14h30	2	1		22	22	R\$ 2,679.60
ENEG	Empresas e Negócios	Sáb	JOI	10h30	2	1		4	34	R\$ 4,454.40
HRC1	Hora Certa A	Seg à Sex	JOI	7h15 e 8h15	2	1		44	44	R\$ 6,890.40
HRC2	Hora Certa B	Seg à Sex	JOI	7h45 e 8h40	2	1		44	44	R\$ 6,890.40
TRA1	Trânsito na CBN A	Seg à Sex	JOI	8h51 e 17h25	2	1		44	22	R\$ 3,572.80
TRA2	Trânsito na CBN B	Seg à Sex	JOI	7h45 e 18h25	2	1		44	22	R\$ 3,572.80

Observações:

Período mínimo de compra: 03 meses.

Para que seja calculada a entrega mensal do patrocínio é utilizada uma estimativa de dias: Segunda a Domingo, 30 dias. Segunda a Sexta, 22 dias. Uma vez por semana, 4 dias. Segunda a Quinta, 16 dias.

Dependendo da quantidade de dias do mês, a entrega total pode sofrer pequenas alterações.

As assinaturas terão duração de 5" (marca + slogan com texto de **até 10 palavras**).

Os patrocinadores possuem prioridade de renovação até o último dia de veiculação do patrocínio.

Para facilitar a visualização, os valores apresentados estão arredondados e podem apresentar casas após a vírgula no sistema de compra.



CBN Floripa
90.3 FM



CBN Joinville
95.3 FM



**FAZ
COMO
NINGUÉM
FAZ.**